



**Van Ewijkweg 55 te Oosterbeek**

## Fotopresentatie

Van Ewijkweg 55 te Oosterbeek



Voortuin met parkeergelegenheid



Pad langs zij naar voordeur en achtertuin

## Fotopresentatie

Van Ewijkweg 55 te Oosterbeek



Hal



Toilet

## Fotopresentatie

Van Ewijkweg 55 te Oosterbeek



Woonkamer met haard



Woonkamer

## Fotopresentatie

Van Ewijkweg 55 te Oosterbeek



Hal met doorloop naar woonkeuken



Woonkeuken

## Fotopresentatie

Van Ewijkweg 55 te Oosterbeek



Openslaande deuren naar de tuin



Woonkeuken

## Fotopresentatie

Van Ewijkweg 55 te Oosterbeek



Overloop 1<sup>e</sup> verdieping



Tussenkamer met doorloop naar...

## Fotopresentatie

Van Ewijkweg 55 te Oosterbeek



Slaapkamer 1





## Fotopresentatie

Van Ewijkweg 55 te Oosterbeek



Slaapkamer 2



## Fotopresentatie

Van Ewijkweg 55 te Oosterbeek



Badkamer



## Fotopresentatie

Van Ewijkweg 55 te Oosterbeek



2° Verdieping werkkamer



Slaapkamer 3

## Fotopresentatie

Van Ewijkweg 55 te Oosterbeek



Kelder



Achterzijde

## Fotopresentatie

Van Ewijkweg 55 te Oosterbeek



## Fotopresentatie

Van Ewijkweg 55 te Oosterbeek

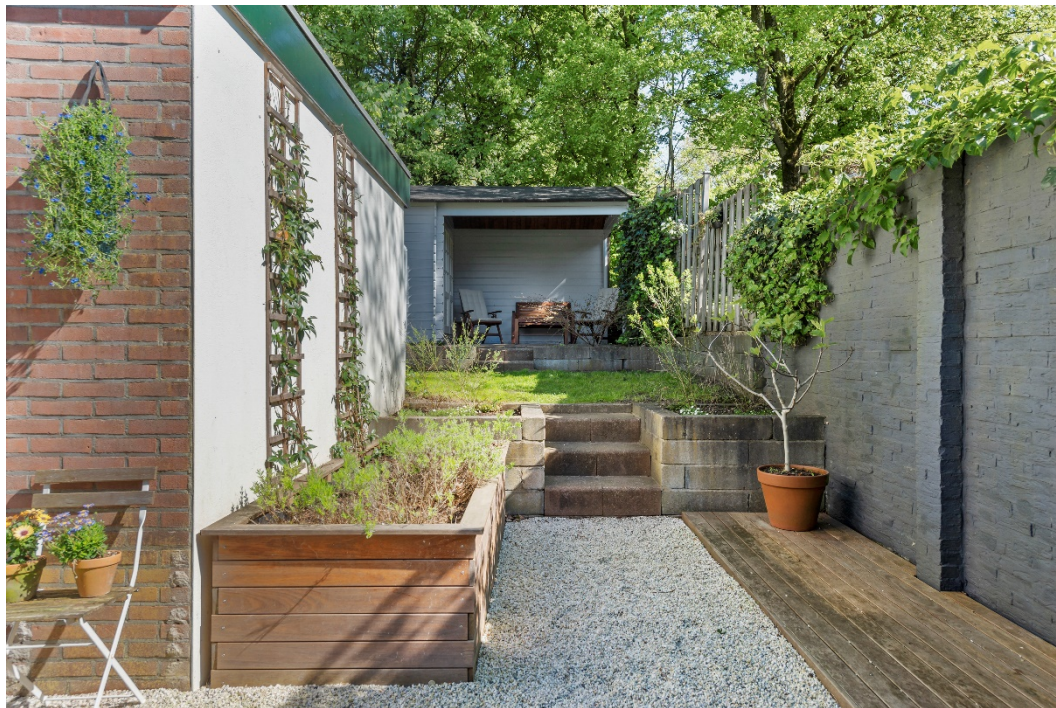

## Fotopresentatie

Van Ewijkweg 55 te Oosterbeek



Pad langzij bij voordeur



### Omschrijving

Van Ewijkweg 55 te Oosterbeek

### Vraagprijs

€ 589.500,-- k.k.

### Kadastrale gegevens

Gemeente : Oosterbeek

Sectie : C

Nummer : 4506

Perceel : 242 m<sup>2</sup>

Buitengewoon fraai, nabij de bossen van Mariëndaal, het gezellige centrum, basisscholen en tegen het park "Talud" aan gelegen, uitstekend onderhouden, verrassend ruim en sfeervol, uitgebouwd, helft van dubbel woonhuis met dubbele berging.

De woning beschikt over een ruime woonkeuken en gezellige woonkamer met haardpartij en 3 slaapkamers. De woning is in de afgelopen jaren met zorg gemoderniseerd. Zo beschikt deze over een vernieuwde keuken, vernieuwde badkamer en toilet en is in 2020 het binnenstucwerk grotendeels vernieuwd.

Bouwjaar ca. 1930, bruto woonoppervlak 130m<sup>2</sup>, perceeloppervlak 242m<sup>2</sup>.

**Indeling:** entree, hal met modern toilet en toegang tot de ruime provisiekelder met wasmachine en droger opstelling. Sfeervolle, lichte woonkamer met open haard en doorloop naar de royale uitgebouwde woonkeuken met inbouwapparatuur, vloerverwarming, terrazzo natuurstenen tegels en openslaande deuren naar de gezellige tuin. De maatwerk keuken (uit 2020) heeft massief eiken houten frontpanelen.

**1<sup>e</sup> verdieping:** overloop, 2 ruime kamers waarvan 1 met een ruime doorloopkastenkamer en toegang tot balkon. De nette en moderne badkamer beschikt over een inloopdouche, 2e toilet en dubbele wastafel. Vaste trap naar ...

**2<sup>e</sup> verdieping:** voorzolder, die ideaal geschikt is als logeerruimte of werkplek, tevens treft u op deze verdieping de 3e slaapkamer.

Verder beschikt de woning over een eigen parkeergelegenheid en een gezellige zonnige tuin met overkapping en dubbele berging.

Al met al een heerlijk huis op een geweldige locatie dat u zo kunt betrekken.

Aanvaarding: in overleg.

**Voor meer informatie verwijzen wij u graag naar de Lijst van zaken en Inlichtingenformulier deel B**



Van Ewijkweg 55 te Oosterbeek  
Begane grond



Aan de plattegronden kunnen geen rechten worden ontleend.  
© Tekenplan Vastgoedpresentatie



Van Ewijkweg 55 te Oosterbeek  
Eerste verdieping

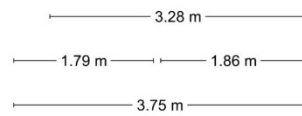
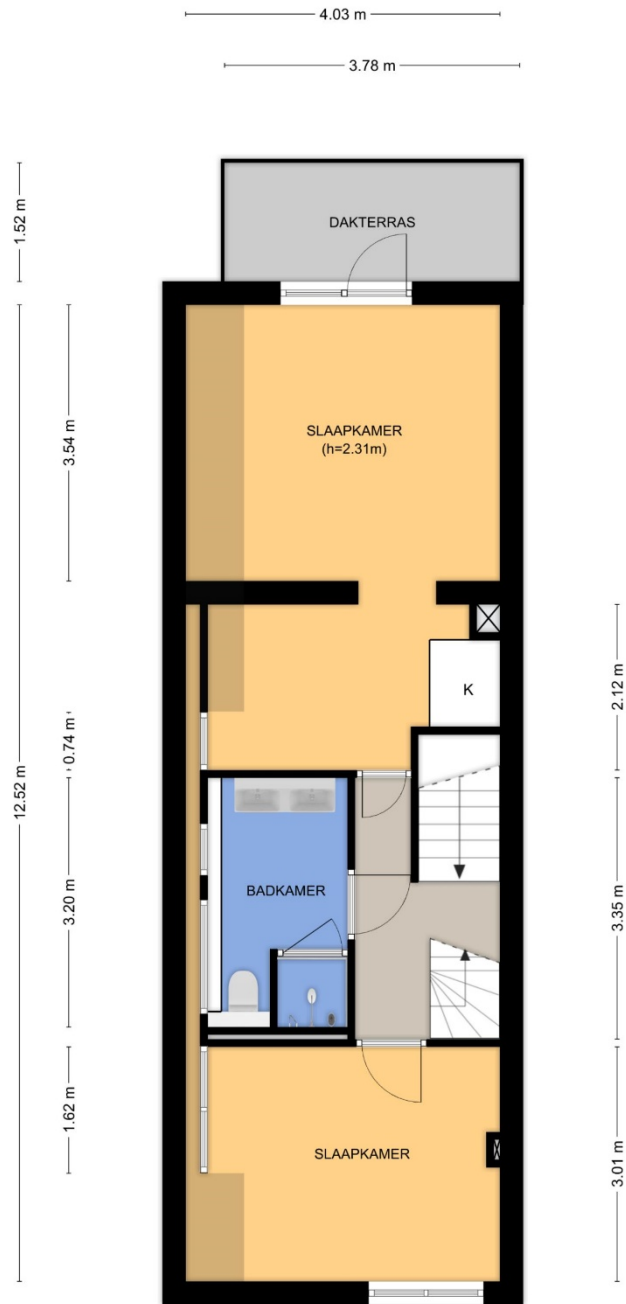

Aan de plattegronden kunnen geen rechten worden ontleend.  
© Tekenplan Vastgoedpresentatie



Van Ewijkweg 55 te Oosterbeek  
Tweede verdieping

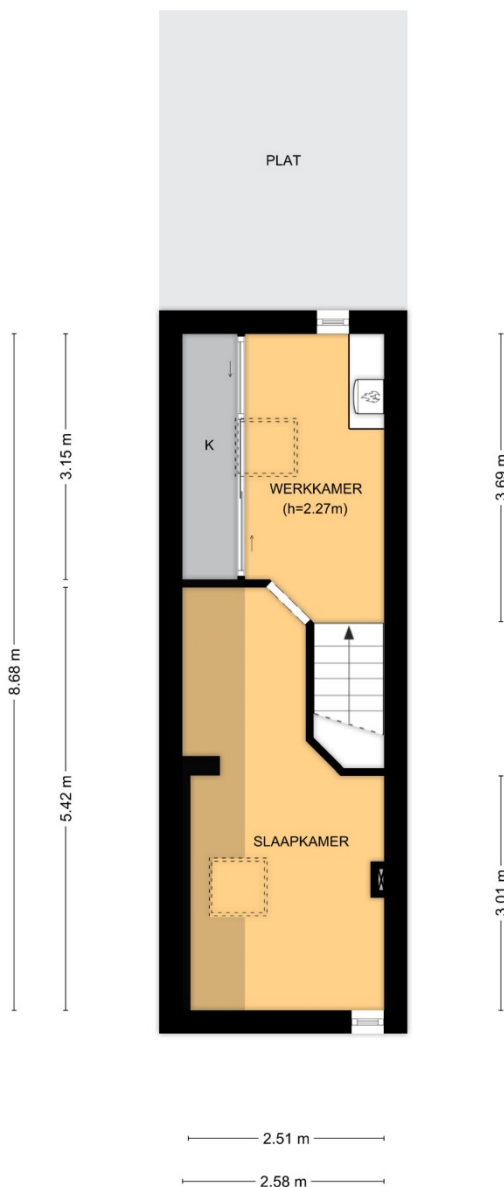

Aan de plattegronden kunnen geen rechten worden ontleend.  
© Tekenplan Vastgoedpresentatie



### Van Ewijkweg 55 te Oosterbeek Kelder

± 0.78 m ±

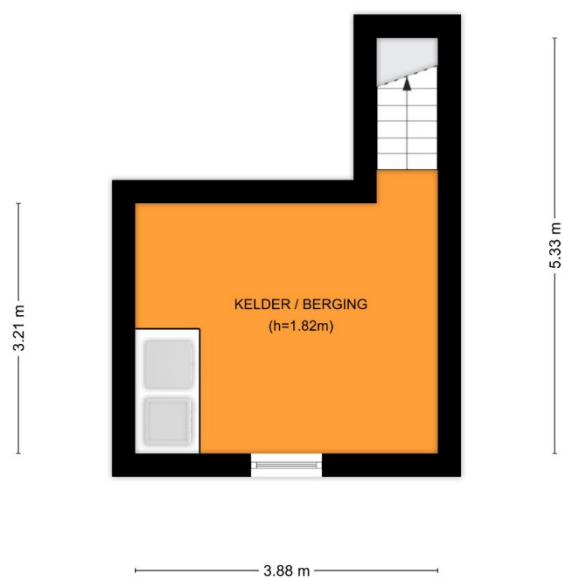

Aan de plattegronden kunnen geen rechten worden ontleend.  
© Tekenplan Vastgoedpresentatie



Van Ewijkweg 55 te Oosterbeek  
Berging

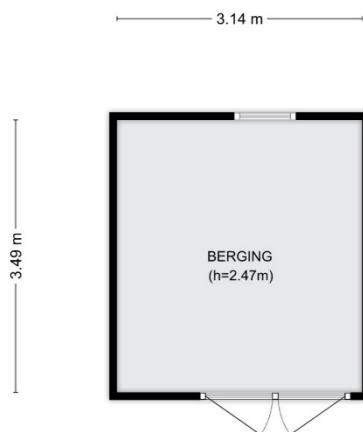

Aan de plattegronden kunnen geen rechten worden ontleend.  
© Tekenplan Vastgoedpresentatie



Van Ewijkweg 55 te Oosterbeek  
Berging / Veranda

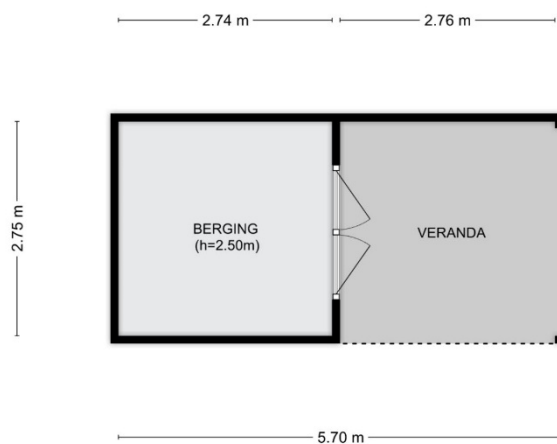

Aan de plattegronden kunnen geen rechten worden ontleend.  
© Tekenplan Vastgoedpresentatie



### Veel gestelde vragen

Hieronder vindt u de meest gestelde vragen. Wij verwachten dat het u wat duidelijkheid biedt over bezichtigingen, uw eerste bod, uw aankoop en wat daarop volgt.

▪ *Bezichtigingen en biedingen:*

De verkopende makelaar bepaalt samen met de verkoper de procedure. Dus ook al bent u de eerste kijker of bieder, dan nog is de verkoper niet verplicht met u in onderhandeling te gaan. Wel heeft de verkopende makelaar de plicht u hierover te informeren. Laat het daarom weten aan de makelaar wanneer u serieus interesse heeft, zodat u weet wat uw positie is.

▪ *Een onderhandeling:*

U bent in onderhandeling als de verkoper een reactie geeft op uw bod in de vorm van een tegenbod.

Ook kan de verkopende makelaar aangeven dat hij met u in onderhandeling is. U bent niet in onderhandeling als de verkopende makelaar aangeeft uw bod te zullen overleggen met de verkoper.

▪ *Bezichtigen en bieden van een andere partij tijdens de onderhandeling:*

Bezichtigingen mogen gewoon doorgaan tijdens een onderhandeling. Een onderhandeling hoeft immers niet altijd tot een verkoop te leiden. Wel kan de verkopende makelaar aangeven tijdens de bezichtigingen dat er een bod 'ligt'. De makelaar zal geen inzicht geven in de hoogte van dit bod. Een belangstellende mag eventueel wel een bod uitbrengen. Vraag de makelaar naar de te volgen procedure, indien u ook een bod wenst uit te brengen.

▪ *De definitieve koop:*

Er is pas een overeenkomst als het koopcontract (modelakte opgesteld door de NVM) door zowel koper als verkoper is ondertekend. Na het tekenen van de koopakte heeft de koper een wettelijke bedenktijd van drie dagen. In deze bedenktijd kan zonder gevolgen de koop ontbonden worden.

| <i>Akte getekend op</i> | <i>Laatste dag bedenktijd(*)</i> |
|-------------------------|----------------------------------|
| Maandag                 | Donderdag                        |
| Dinsdag                 | Vrijdag                          |
| Woensdag                | Maandag                          |
| Donderdag               | Maandag                          |
| Vrijdag                 | Dinsdag                          |
| Zaterdag                | Dinsdag                          |

\*behoudens algemeen erkende feestdagen

▪ *Ontbindende voorwaarden*

Ontbindende voorwaarden zijn geldige redenen, die in het koopcontract zijn opgenomen, om de koop van een woning te annuleren. Bij de koop van een woning is het gebruikelijk om ontbindende voorwaarden op te nemen voor het verkrijgen van een passende financiering. Indien het voorbehoud van financiering is opgenomen hanteren wij hiervoor een termijn van circa 6 weken. De ontbindende voorwaarden gaan lopen vanaf de datum van mondelinge koop en moeten tijdens de onderhandelingen overeengekomen zijn.

### Belangrijke informatie

#### ▪ *Onderhoud en onderzoeksplicht*

De staat van onderhoud en beoordeling van de bouwkundige staat, geldt op basis van visuele waarnemingen, gerelateerd aan de ouderdom van het object. Een uitgebreide bouwkundige opname valt nadrukkelijk buiten het kader van deze brochure. Op grond van het Burgerlijk Wetboek rust op de koper van de woning een onderzoeksplicht. Dit houdt in dat de koper zelf verantwoordelijk is voor de beoordeling of de woning de eigenschappen zal bezitten om te voldoen aan het gebruik dat hij van de woning zal willen maken.

#### ▪ *Aansprakelijkheid*

De verstrekte gegevens in deze brochure zijn slechts een globale omschrijving van het object en met zorg verzameld. De informatie rust deels op door derden aan ons kantoor verstrekte informatie. Voor de juistheid van de verstrekte informatie aanvaarden wij, noch de verkoper, enige aansprakelijkheid. Aan de informatie kunnen geen rechten worden ontleend.

#### ▪ *Koopakte en waarborgsom*

De koopakte wordt opgesteld volgens de modelakte van de Nederlandse Vereniging van Makelaars (NVM). De waarborgsom/ bankgarantie is 10% van de koopsom. De koper dient deze 1 week na het verlopen van de ontbindende voorwaarden bij de notaris te storten.

#### ▪ *Vrijblijvende aanbieding*

Hoewel deze objectinformatie met de grootst mogelijke zorg is samengesteld, blijft de mogelijkheid bestaan dat er fouten en/of onvolledigheden in de omschrijving aanwezig zijn. Noch de verkoper noch ons kantoor aanvaarden in dit geval enige aansprakelijkheid. Alle verstrekte informatie dient gezien te worden als een uitnodiging om in onderhandeling te treden en bevat derhalve slechts een vrijblijvende aanbieding. Een bieding gelijk aan de gestelde vraagprijs doet dan ook niet direct een koopovereenkomst tot stand komen. Bij het vermelden van de maten die zijn overeengekomen uit de tekeningen/ Kadaster kan de maatvoering afwijken van de werkelijkheid. Hierdoor kan door de kopers geen enkel recht worden ontleend.

- Op al onze werkzaamheden zijn de algemene voorwaarden van de NVM van toepassing.



### Informatie

In deze brochure vindt u veel informatie over de woning. Foto's, plattegronden, kadastrale kaart en informatie verstrekt door de verkoper maken het tot een geheel. Uiteraard kan het zo zijn dat u bepaalde vragen hebt die in deze brochure niet worden beantwoord. Bel of mail ons gerust voor nadere uitleg of meer informatie.

### Contactinformatie

Kantoor            Van Musscher & Sonneveld Makelaars  
                         Utrechtseweg 126  
                         6862 AP OOSTERBEEK  
                         026 339 26 00

Internet            [www.vmsmakelaars.nl](http://www.vmsmakelaars.nl)  
E-mail              [info@vmsmakelaars.nl](mailto:info@vmsmakelaars.nl)

### Uw makelaars

Coen Sonneveld  
06 506 101 82

Jan Berendsen  
06 348 922 61

### Ons kantoor

Karin Janssen  
Lilian Mooren  
José van Westeneng  
Anouc Sonneveld



Graag tot ziens,

Van Musscher & Sonneveld Makelaars

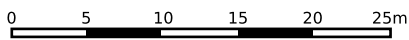
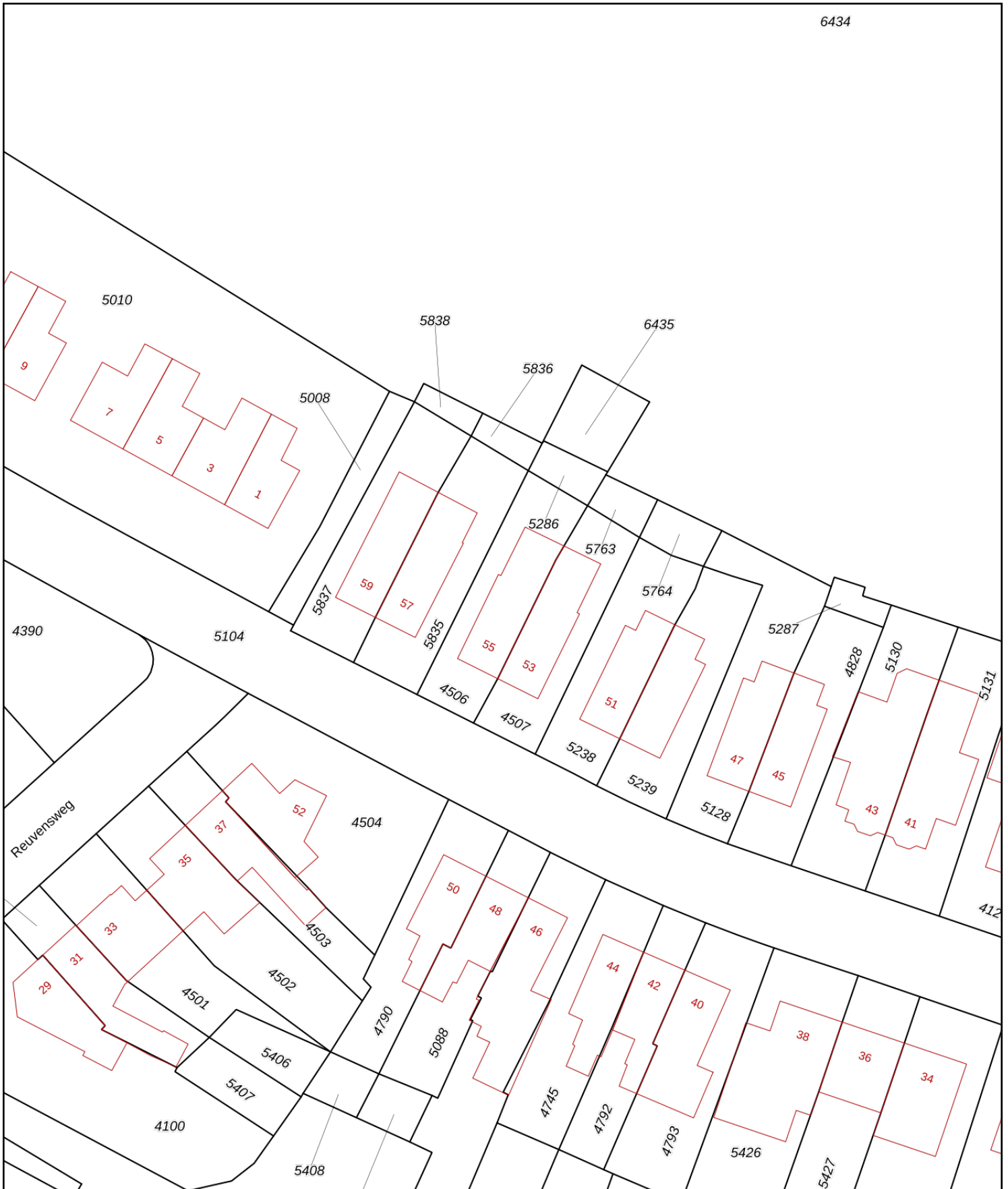

|   |   |   |
|---|---|---|
| <p>12345<br/>25</p> <p>— Vastgestelde kadastrale grens<br/>— Voorlopige kadastrale grens<br/>— Administratieve kadastrale grens<br/>— Bebouwing</p> | <p>Deze kaart is noordgericht</p> <p>Perceelnummer</p> <p>Huisnummer</p> <p>Schaal 1: 500</p> <p>Kadastrale gemeente Oosterbeek</p> <p>Sectie C</p> <p>Perceel 4506</p> |  |
|---|---|---|

Voor een eensluitend uittreksel, geleverd op 2 april 2024  
De bewaarder van het kadaster en de openbare registers

Aan dit uittreksel kunnen geen betrouwbare maten worden ontleend.  
De Dienst voor het kadaster en de openbare registers behoudt zich de intellectuele eigendomsrechten voor, waaronder het auteursrecht en het databankenrecht.

# Lijst van zaken



## Persoonlijke gegevens

Adres te verkopen woning:

van Ewijkweg 55, 6861 ZC Oosterbeek

Datum:

06-05-2024

Voor de onderstaande zaken -ongeacht of ze roerend dan wel onroerend zijn- geldt dat ze soms wel en soms niet in de woning achterblijven. De lijst is bedoeld om duidelijkheid te scheppen om discussies achteraf te voorkomen.

|   | Blijft<br>achter                    | Gaat<br>mee                         | Kan worden<br>overgenomen | N.v.t.                              |
|---|-------------------------------------|-------------------------------------|---------------------------|-------------------------------------|
| <b>Woning</b>                             |                                     |                                     |                           |                                     |
| <i>Interieur</i>                          |                                     |                                     |                           |                                     |
| Verlichting, te weten:                    |                                     |                                     |                           |                                     |
| - Inbouwspots/dimmers                     | <input checked="" type="checkbox"/> | <input type="checkbox"/>            | <input type="checkbox"/>  | <input type="checkbox"/>            |
| - Opbouwspots/armaturen/lampen/dimmers    | <input type="checkbox"/>            | <input checked="" type="checkbox"/> | <input type="checkbox"/>  | <input type="checkbox"/>            |
| - Losse (hang)lampen                      | <input type="checkbox"/>            | <input checked="" type="checkbox"/> | <input type="checkbox"/>  | <input type="checkbox"/>            |
| -   | <input type="checkbox"/>            | <input type="checkbox"/>            | <input type="checkbox"/>  | <input checked="" type="checkbox"/> |
| -   | <input type="checkbox"/>            | <input type="checkbox"/>            | <input type="checkbox"/>  | <input checked="" type="checkbox"/> |
| (Losse) kasten, legplanken, te weten:     |                                     |                                     |                           |                                     |
| -   | <input type="checkbox"/>            | <input type="checkbox"/>            | <input type="checkbox"/>  | <input checked="" type="checkbox"/> |
| -   | <input type="checkbox"/>            | <input type="checkbox"/>            | <input type="checkbox"/>  | <input checked="" type="checkbox"/> |
| Raamdecoratie/zonwering binnen, te weten: |                                     |                                     |                           |                                     |
| - Gordijnrails                            | <input checked="" type="checkbox"/> | <input type="checkbox"/>            | <input type="checkbox"/>  | <input type="checkbox"/>            |
| - Gordijnen                               | <input type="checkbox"/>            | <input checked="" type="checkbox"/> | <input type="checkbox"/>  | <input type="checkbox"/>            |
| - Overgordijnen                           | <input type="checkbox"/>            | <input checked="" type="checkbox"/> | <input type="checkbox"/>  | <input type="checkbox"/>            |
| - Vitrages                                | <input type="checkbox"/>            | <input type="checkbox"/>            | <input type="checkbox"/>  | <input checked="" type="checkbox"/> |
| - Rolgordijnen                            | <input checked="" type="checkbox"/> | <input type="checkbox"/>            | <input type="checkbox"/>  | <input type="checkbox"/>            |
| - Lamellen                                | <input type="checkbox"/>            | <input type="checkbox"/>            | <input type="checkbox"/>  | <input checked="" type="checkbox"/> |
| - Jaloezieën                              | <input type="checkbox"/>            | <input type="checkbox"/>            | <input type="checkbox"/>  | <input checked="" type="checkbox"/> |
| - (Losse) horren/rolhorren                | <input type="checkbox"/>            | <input type="checkbox"/>            | <input type="checkbox"/>  | <input checked="" type="checkbox"/> |
| - Plisségordijnen                         | <input checked="" type="checkbox"/> | <input type="checkbox"/>            | <input type="checkbox"/>  | <input type="checkbox"/>            |
| -   | <input type="checkbox"/>            | <input type="checkbox"/>            | <input type="checkbox"/>  | <input checked="" type="checkbox"/> |
| Vloerdecoratie, te weten:                 |                                     |                                     |                           |                                     |
| - Vloerbedekking                          | <input checked="" type="checkbox"/> | <input type="checkbox"/>            | <input type="checkbox"/>  | <input type="checkbox"/>            |
| - Parketvloer                             | <input type="checkbox"/>            | <input type="checkbox"/>            | <input type="checkbox"/>  | <input checked="" type="checkbox"/> |
| - Houten vloer(delen)                     | <input checked="" type="checkbox"/> | <input type="checkbox"/>            | <input type="checkbox"/>  | <input type="checkbox"/>            |
| - Laminaat                                | <input checked="" type="checkbox"/> | <input type="checkbox"/>            | <input type="checkbox"/>  | <input type="checkbox"/>            |
| - Plavuizen                               | <input checked="" type="checkbox"/> | <input type="checkbox"/>            | <input type="checkbox"/>  | <input type="checkbox"/>            |
| -   | <input type="checkbox"/>            | <input type="checkbox"/>            | <input type="checkbox"/>  | <input checked="" type="checkbox"/> |
| -   | <input type="checkbox"/>            | <input type="checkbox"/>            | <input type="checkbox"/>  | <input checked="" type="checkbox"/> |
| (Voorzet) openhaard met toebehoren        | <input type="checkbox"/>            | <input type="checkbox"/>            | <input type="checkbox"/>  | <input checked="" type="checkbox"/> |
| Allesbrander                              | <input type="checkbox"/>            | <input type="checkbox"/>            | <input type="checkbox"/>  | <input checked="" type="checkbox"/> |
| Houtkachel                                | <input checked="" type="checkbox"/> | <input type="checkbox"/>            | <input type="checkbox"/>  | <input type="checkbox"/>            |
| (Gas)kachels                              | <input type="checkbox"/>            | <input type="checkbox"/>            | <input type="checkbox"/>  | <input checked="" type="checkbox"/> |

# Lijst van zaken



|                                      | Blijft achter                       | Gaat mee                            | Kan worden overgenomen   | N.v.t.                              |
|--------------------------------------|-------------------------------------|-------------------------------------|--------------------------|-------------------------------------|
| Designradiator(en)                   | <input type="checkbox"/>            | <input type="checkbox"/>            | <input type="checkbox"/> | <input checked="" type="checkbox"/> |
| Radiatorafwerking                    | <input type="checkbox"/>            | <input type="checkbox"/>            | <input type="checkbox"/> | <input checked="" type="checkbox"/> |
| Overige, te weten:                   |                                     |                                     |                          |                                     |
| - Spiegelwanden                      | <input type="checkbox"/>            | <input type="checkbox"/>            | <input type="checkbox"/> | <input checked="" type="checkbox"/> |
| - Schilderij ophangstelsysteem       | <input type="checkbox"/>            | <input type="checkbox"/>            | <input type="checkbox"/> | <input checked="" type="checkbox"/> |
| -                                    | <input type="checkbox"/>            | <input type="checkbox"/>            | <input type="checkbox"/> | <input checked="" type="checkbox"/> |
| -                                    | <input type="checkbox"/>            | <input type="checkbox"/>            | <input type="checkbox"/> | <input checked="" type="checkbox"/> |
| -                                    | <input type="checkbox"/>            | <input type="checkbox"/>            | <input type="checkbox"/> | <input checked="" type="checkbox"/> |
| -                                    | <input type="checkbox"/>            | <input type="checkbox"/>            | <input type="checkbox"/> | <input checked="" type="checkbox"/> |
| <b>Keuken</b>                        |                                     |                                     |                          |                                     |
| Keukenblok (met bovenkasten)         | <input checked="" type="checkbox"/> | <input type="checkbox"/>            | <input type="checkbox"/> | <input type="checkbox"/>            |
| Keuken (inbouw)apparatuur, te weten: |                                     |                                     |                          |                                     |
| - Kookplaat                          | <input checked="" type="checkbox"/> | <input type="checkbox"/>            | <input type="checkbox"/> | <input type="checkbox"/>            |
| - (Gas) fornuis                      | <input checked="" type="checkbox"/> | <input type="checkbox"/>            | <input type="checkbox"/> | <input type="checkbox"/>            |
| - Afzuigkap                          | <input checked="" type="checkbox"/> | <input type="checkbox"/>            | <input type="checkbox"/> | <input type="checkbox"/>            |
| - Magnetron                          | <input type="checkbox"/>            | <input type="checkbox"/>            | <input type="checkbox"/> | <input checked="" type="checkbox"/> |
| - Oven                               | <input checked="" type="checkbox"/> | <input type="checkbox"/>            | <input type="checkbox"/> | <input type="checkbox"/>            |
| - Combi-oven/combimagnetron          | <input type="checkbox"/>            | <input type="checkbox"/>            | <input type="checkbox"/> | <input checked="" type="checkbox"/> |
| - Koelkast                           | <input type="checkbox"/>            | <input type="checkbox"/>            | <input type="checkbox"/> | <input checked="" type="checkbox"/> |
| - Vriezer                            | <input type="checkbox"/>            | <input type="checkbox"/>            | <input type="checkbox"/> | <input checked="" type="checkbox"/> |
| - Koel-vriescombinatie               | <input checked="" type="checkbox"/> | <input type="checkbox"/>            | <input type="checkbox"/> | <input type="checkbox"/>            |
| - Vaatwasser                         | <input checked="" type="checkbox"/> | <input type="checkbox"/>            | <input type="checkbox"/> | <input type="checkbox"/>            |
| - Quooker                            | <input type="checkbox"/>            | <input type="checkbox"/>            | <input type="checkbox"/> | <input checked="" type="checkbox"/> |
| - Koffiezetapparaat                  | <input type="checkbox"/>            | <input checked="" type="checkbox"/> | <input type="checkbox"/> | <input type="checkbox"/>            |
| -                                    | <input type="checkbox"/>            | <input type="checkbox"/>            | <input type="checkbox"/> | <input checked="" type="checkbox"/> |
| -                                    | <input type="checkbox"/>            | <input type="checkbox"/>            | <input type="checkbox"/> | <input checked="" type="checkbox"/> |
| Keukenaccessoires, te weten:         |                                     |                                     |                          |                                     |
| -                                    | <input type="checkbox"/>            | <input type="checkbox"/>            | <input type="checkbox"/> | <input checked="" type="checkbox"/> |
| -                                    | <input type="checkbox"/>            | <input type="checkbox"/>            | <input type="checkbox"/> | <input checked="" type="checkbox"/> |
| -                                    | <input type="checkbox"/>            | <input type="checkbox"/>            | <input type="checkbox"/> | <input checked="" type="checkbox"/> |
| -                                    | <input type="checkbox"/>            | <input type="checkbox"/>            | <input type="checkbox"/> | <input checked="" type="checkbox"/> |
| -                                    | <input type="checkbox"/>            | <input type="checkbox"/>            | <input type="checkbox"/> | <input checked="" type="checkbox"/> |
| -                                    | <input type="checkbox"/>            | <input type="checkbox"/>            | <input type="checkbox"/> | <input checked="" type="checkbox"/> |
| -                                    | <input type="checkbox"/>            | <input type="checkbox"/>            | <input type="checkbox"/> | <input checked="" type="checkbox"/> |
| -                                    | <input type="checkbox"/>            | <input type="checkbox"/>            | <input type="checkbox"/> | <input checked="" type="checkbox"/> |
| <b>Sanitair/sauna</b>                |                                     |                                     |                          |                                     |
| Toilet met de volgende toebehoren:   |                                     |                                     |                          |                                     |
| - Toilet                             | <input checked="" type="checkbox"/> | <input type="checkbox"/>            | <input type="checkbox"/> | <input type="checkbox"/>            |
| - Toilethouder                       | <input checked="" type="checkbox"/> | <input type="checkbox"/>            | <input type="checkbox"/> | <input type="checkbox"/>            |
| - Toiletborstel(houder)              | <input checked="" type="checkbox"/> | <input type="checkbox"/>            | <input type="checkbox"/> | <input type="checkbox"/>            |
| - Fontein                            | <input type="checkbox"/>            | <input type="checkbox"/>            | <input type="checkbox"/> | <input checked="" type="checkbox"/> |
| -                                    | <input type="checkbox"/>            | <input type="checkbox"/>            | <input type="checkbox"/> | <input checked="" type="checkbox"/> |
| -                                    | <input type="checkbox"/>            | <input type="checkbox"/>            | <input type="checkbox"/> | <input checked="" type="checkbox"/> |
| Badkamer met de volgende toebehoren: |                                     |                                     |                          |                                     |
| - Ligbad                             | <input type="checkbox"/>            | <input type="checkbox"/>            | <input type="checkbox"/> | <input checked="" type="checkbox"/> |
| - Jacuzzi/whirlpool                  | <input type="checkbox"/>            | <input type="checkbox"/>            | <input type="checkbox"/> | <input checked="" type="checkbox"/> |
| - Douche (cabine/scherm)             | <input checked="" type="checkbox"/> | <input type="checkbox"/>            | <input type="checkbox"/> | <input type="checkbox"/>            |

# Lijst van zaken



|  | Blijft achter                       | Gaat mee                            | Kan worden overgenomen              | N.v.t.                              |
|--|-------------------------------------|-------------------------------------|-------------------------------------|-------------------------------------|
| - Stoomdouche (cabine)   | <input type="checkbox"/>            | <input type="checkbox"/>            | <input type="checkbox"/>            | <input checked="" type="checkbox"/> |
| - Wastafel   | <input type="checkbox"/>            | <input type="checkbox"/>            | <input type="checkbox"/>            | <input checked="" type="checkbox"/> |
| - Wastafelmeubel   | <input checked="" type="checkbox"/> | <input type="checkbox"/>            | <input type="checkbox"/>            | <input type="checkbox"/>            |
| - Planchet   | <input type="checkbox"/>            | <input type="checkbox"/>            | <input type="checkbox"/>            | <input checked="" type="checkbox"/> |
| - Toiletkast   | <input type="checkbox"/>            | <input type="checkbox"/>            | <input type="checkbox"/>            | <input checked="" type="checkbox"/> |
| - Toilet   | <input checked="" type="checkbox"/> | <input type="checkbox"/>            | <input type="checkbox"/>            | <input type="checkbox"/>            |
| - Toiletrolhouder  | <input checked="" type="checkbox"/> | <input type="checkbox"/>            | <input type="checkbox"/>            | <input type="checkbox"/>            |
| - Toiletborstel(houder)  | <input checked="" type="checkbox"/> | <input type="checkbox"/>            | <input type="checkbox"/>            | <input type="checkbox"/>            |
| - Spiegelkast  | <input checked="" type="checkbox"/> | <input type="checkbox"/>            | <input type="checkbox"/>            | <input type="checkbox"/>            |
| -  | <input type="checkbox"/>            | <input type="checkbox"/>            | <input type="checkbox"/>            | <input checked="" type="checkbox"/> |
| Sauna met toebehoren   | <input type="checkbox"/>            | <input type="checkbox"/>            | <input type="checkbox"/>            | <input checked="" type="checkbox"/> |
|  | <input type="checkbox"/>            | <input type="checkbox"/>            | <input type="checkbox"/>            | <input checked="" type="checkbox"/> |
| <b>Exterieur/Installaties/Veiligheid/Energiebesparing</b>          |                                     |                                     |                                     |                                     |
| Schotel/antenne  | <input type="checkbox"/>            | <input type="checkbox"/>            | <input type="checkbox"/>            | <input checked="" type="checkbox"/> |
| Brievenbus   | <input checked="" type="checkbox"/> | <input type="checkbox"/>            | <input type="checkbox"/>            | <input type="checkbox"/>            |
| Kluis  | <input type="checkbox"/>            | <input type="checkbox"/>            | <input type="checkbox"/>            | <input checked="" type="checkbox"/> |
| (Voordeur)bel  | <input checked="" type="checkbox"/> | <input type="checkbox"/>            | <input type="checkbox"/>            | <input type="checkbox"/>            |
| Alarminstallatie   | <input type="checkbox"/>            | <input type="checkbox"/>            | <input type="checkbox"/>            | <input checked="" type="checkbox"/> |
| (Veiligheids)sloten en overige inbraakpreventie                    | <input checked="" type="checkbox"/> | <input type="checkbox"/>            | <input type="checkbox"/>            | <input type="checkbox"/>            |
| Rookmelders  | <input checked="" type="checkbox"/> | <input type="checkbox"/>            | <input type="checkbox"/>            | <input type="checkbox"/>            |
| (Klok)thermostaat  | <input checked="" type="checkbox"/> | <input type="checkbox"/>            | <input type="checkbox"/>            | <input type="checkbox"/>            |
| Airconditioning  | <input type="checkbox"/>            | <input type="checkbox"/>            | <input type="checkbox"/>            | <input checked="" type="checkbox"/> |
| Warmwatervoorziening, te weten:                                    |                                     |                                     |                                     |                                     |
| - CV-installatie   | <input checked="" type="checkbox"/> | <input type="checkbox"/>            | <input type="checkbox"/>            | <input type="checkbox"/>            |
| - Boiler   | <input checked="" type="checkbox"/> | <input type="checkbox"/>            | <input type="checkbox"/>            | <input type="checkbox"/>            |
| - Geiser   | <input type="checkbox"/>            | <input type="checkbox"/>            | <input type="checkbox"/>            | <input checked="" type="checkbox"/> |
| -  | <input type="checkbox"/>            | <input type="checkbox"/>            | <input type="checkbox"/>            | <input checked="" type="checkbox"/> |
| -  | <input type="checkbox"/>            | <input type="checkbox"/>            | <input type="checkbox"/>            | <input checked="" type="checkbox"/> |
| -  | <input type="checkbox"/>            | <input type="checkbox"/>            | <input type="checkbox"/>            | <input checked="" type="checkbox"/> |
| Screens  | <input checked="" type="checkbox"/> | <input type="checkbox"/>            | <input type="checkbox"/>            | <input type="checkbox"/>            |
| Rolluiken  | <input type="checkbox"/>            | <input type="checkbox"/>            | <input type="checkbox"/>            | <input checked="" type="checkbox"/> |
| Zonwering buiten   | <input type="checkbox"/>            | <input type="checkbox"/>            | <input type="checkbox"/>            | <input checked="" type="checkbox"/> |
| -  | <input type="checkbox"/>            | <input type="checkbox"/>            | <input type="checkbox"/>            | <input checked="" type="checkbox"/> |
| -  | <input type="checkbox"/>            | <input type="checkbox"/>            | <input type="checkbox"/>            | <input checked="" type="checkbox"/> |
| -  | <input type="checkbox"/>            | <input type="checkbox"/>            | <input type="checkbox"/>            | <input checked="" type="checkbox"/> |
| Isolatievoorzieningen (voorzetramen/radiatorfolie etc.), te weten: |                                     |                                     |                                     |                                     |
| -  | <input type="checkbox"/>            | <input type="checkbox"/>            | <input type="checkbox"/>            | <input checked="" type="checkbox"/> |
| -  | <input type="checkbox"/>            | <input type="checkbox"/>            | <input type="checkbox"/>            | <input checked="" type="checkbox"/> |
| Telefoonaansluiting/internetaansluiting                            | <input checked="" type="checkbox"/> | <input type="checkbox"/>            | <input type="checkbox"/>            | <input type="checkbox"/>            |
| Veiligheidsschakelaar wasautomaat                                  | <input type="checkbox"/>            | <input type="checkbox"/>            | <input type="checkbox"/>            | <input checked="" type="checkbox"/> |
| Waterslot wasautomaat  | <input type="checkbox"/>            | <input checked="" type="checkbox"/> | <input type="checkbox"/>            | <input type="checkbox"/>            |
| Zonnepanelen   | <input type="checkbox"/>            | <input type="checkbox"/>            | <input type="checkbox"/>            | <input checked="" type="checkbox"/> |
| Oplaadpunt elektrische auto  | <input type="checkbox"/>            | <input type="checkbox"/>            | <input checked="" type="checkbox"/> | <input type="checkbox"/>            |
|  | <input type="checkbox"/>            | <input type="checkbox"/>            | <input type="checkbox"/>            | <input checked="" type="checkbox"/> |
|  | <input type="checkbox"/>            | <input type="checkbox"/>            | <input type="checkbox"/>            | <input checked="" type="checkbox"/> |
| <b>Tuin</b>  |                                     |                                     |                                     |                                     |
| <b>Inrichting</b>  |                                     |                                     |                                     |                                     |
| Tuinaanleg/bestrating  | <input checked="" type="checkbox"/> | <input type="checkbox"/>            | <input type="checkbox"/>            | <input type="checkbox"/>            |

# Lijst van zaken



|  | Blijft achter                       | Gaat mee                            | Kan worden overgenomen   | N.v.t.                              |
|--|-------------------------------------|-------------------------------------|--------------------------|-------------------------------------|
| Bepanting                                  | <input checked="" type="checkbox"/> | <input type="checkbox"/>            | <input type="checkbox"/> | <input type="checkbox"/>            |
| Planten in losse potten                    | <input type="checkbox"/>            | <input checked="" type="checkbox"/> | <input type="checkbox"/> | <input type="checkbox"/>            |
| <i>Verlichting/installaties</i>            |                                     |                                     |                          |                                     |
| Buitenverlichting                          | <input type="checkbox"/>            | <input checked="" type="checkbox"/> | <input type="checkbox"/> | <input type="checkbox"/>            |
| Tijd- of schemerschakelaar/bewegingsmelder | <input type="checkbox"/>            | <input type="checkbox"/>            | <input type="checkbox"/> | <input checked="" type="checkbox"/> |
|  | <input type="checkbox"/>            | <input type="checkbox"/>            | <input type="checkbox"/> | <input checked="" type="checkbox"/> |
| <i>Bebouwing</i>                           |                                     |                                     |                          |                                     |
| Tuinhuus/buitenberging                     | <input checked="" type="checkbox"/> | <input type="checkbox"/>            | <input type="checkbox"/> | <input type="checkbox"/>            |
| Kasten/werkbank in tuinhuis/berging        | <input type="checkbox"/>            | <input type="checkbox"/>            | <input type="checkbox"/> | <input checked="" type="checkbox"/> |
| (Broei)kas                                 | <input type="checkbox"/>            | <input type="checkbox"/>            | <input type="checkbox"/> | <input checked="" type="checkbox"/> |
|  | <input type="checkbox"/>            | <input type="checkbox"/>            | <input type="checkbox"/> | <input checked="" type="checkbox"/> |
|  | <input type="checkbox"/>            | <input type="checkbox"/>            | <input type="checkbox"/> | <input checked="" type="checkbox"/> |
| <i>Overig</i>                              |                                     |                                     |                          |                                     |
| Overige tuin, te weten:                    |                                     |                                     |                          |                                     |
| - (Sier)hek                                | <input checked="" type="checkbox"/> | <input type="checkbox"/>            | <input type="checkbox"/> | <input type="checkbox"/>            |
| - Vlaggenmast(houder)                      | <input type="checkbox"/>            | <input type="checkbox"/>            | <input type="checkbox"/> | <input checked="" type="checkbox"/> |
| - Houten vlonder op maat                   | <input checked="" type="checkbox"/> | <input type="checkbox"/>            | <input type="checkbox"/> | <input type="checkbox"/>            |
| - Houten maatwerk bloemenbak               | <input checked="" type="checkbox"/> | <input type="checkbox"/>            | <input type="checkbox"/> | <input type="checkbox"/>            |

# Lijst van zaken



## Overig

Zijn er zaken die geen eigendom zijn van verkoper omdat er sprake is van een leasecontract of huurcontract. Zo ja, neemt verkoper de zaak mee of wordt het betreffende contract overgenomen?

|                                      | Ja                       | Nee                                 | Gaat mee                 | Moet worden overgenomen  |
|--------------------------------------|--------------------------|-------------------------------------|--------------------------|--------------------------|
| CV                                   | <input type="checkbox"/> | <input checked="" type="checkbox"/> | <input type="checkbox"/> | <input type="checkbox"/> |
| Boiler                               | <input type="checkbox"/> | <input checked="" type="checkbox"/> | <input type="checkbox"/> | <input type="checkbox"/> |
| Zonnepanelen                         | <input type="checkbox"/> | <input checked="" type="checkbox"/> | <input type="checkbox"/> | <input type="checkbox"/> |
| -                                    | <input type="checkbox"/> | <input checked="" type="checkbox"/> | <input type="checkbox"/> | <input type="checkbox"/> |
| -                                    | <input type="checkbox"/> | <input checked="" type="checkbox"/> | <input type="checkbox"/> | <input type="checkbox"/> |
| -                                    | <input type="checkbox"/> | <input checked="" type="checkbox"/> | <input type="checkbox"/> | <input type="checkbox"/> |
| -                                    | <input type="checkbox"/> | <input checked="" type="checkbox"/> | <input type="checkbox"/> | <input type="checkbox"/> |
| Bijlage(n) over te nemen contracten: |                          |                                     |                          |                          |
| -                                    |                          |                                     |                          |                          |
| -                                    |                          |                                     |                          |                          |

Voor akkoord,

De opdrachtgever/verkoper,  
(en echtgeno(o)t(e)/partner)

plaats en datum:

Koper,  
(en echtgeno(o)t(e)/partner)

plaats en datum:

Vragenlijst over de woning

# *Vragenlijst voor de verkoop van een woning*



**Nederlandse Coöperatieve vereniging van Makelaars en Taxateurs in  
onroerende goederen NVM U.A.**

Versie 2023



## Vragenlijst over de woning

# Vragenlijst voor de verkoop van een woning

Indien u dat nodig vindt, kunt u nadere informatie geven aan het einde van deze vragenlijst of bij de tekst. Als u twijfelt over de juiste beantwoording of als u een vraag niet begrijpt, zet dan een vraagteken voor de vraag. Neem vervolgens zo snel mogelijk contact op met uw NVM-makelaar. Indien de vraag niet van toepassing is kunt u deze doorhalen. Een kopie van de vragenlijst over de woning wordt verstrekt aan de koper. Tevens wordt doorgaans een kopie van de vragenlijst als bijlage aan de koopakte gehecht.

### Woning

In de vragenlijst wordt de term 'woning' gebruikt. De term woning moet ruim worden uitgelegd. De term 'woning' in de vragenlijst ziet op de gehele onroerende zaak inclusief de aanhorigheden, zoals bijvoorbeeld een garage, berging, loods, tuin e.d.

### Doel vragenlijst

De vragenlijst geeft vorm, inhoud en structuur aan de mededelingsplicht van verkoper. De mededelingsplicht strekt niet verder dan dat u als verkoper ten tijde van het sluiten van de overeenkomst aan de koper meedeelt wat u bekend is omtrent de woning. De vragenlijst beoogt geen garanties te geven, maar heeft een informatief karakter.

Doorgaans de meeste vragen uit de vragenlijst kunt u beantwoorden met 'ja', 'nee' of 'niet bekend'. De open vragen zijn voorzien van een tekstveld. Hier kunt u zelf uw antwoord formuleren. Als u geen antwoord kunt geven op de vraag, dan kunt u aangeven dat het antwoord u niet bekend is.

### Gegevens over de woning:

Adres te verkopen woning: van Ewijkweg 55, 6861 ZC Oosterbeek

### 1. Bijzonderheden

a Zijn er nadat u het perceel in eigendom hebt gekregen nog andere, eventuele aanvullende notariële of onderhandse akten opgesteld met betrekking tot het perceel?  ja  nee

Zo ja, welke? : Aankoop stuk grond van de gemeente (55m2)

b Zijn er mondelinge of schriftelijke afspraken gemaakt over aangrenzende percelen?  niet bekend  ja  nee  
(Denk hierbij aan regelingen voor het gebruik van een poort, schuur, garage, tuin, overeenkomsten met meerdere burens, toezeggingen, erfafscheidingen.)

Zo ja, welke zijn dat? :

c Wijken de huidige terreinafscheidingen af van de kadastrale eigendomsgrenzen?  niet bekend  ja  nee  
(Denk hierbij ook aan strookjes grond van de gemeente die u in gebruik heeft, of grond van u die gebruikt wordt door de burens.)

Zo ja, waaruit bestaat die afwijking? :

d Is een gedeelte van de woning, schuur, garage of schutting gebouwd op grond van de burens of andersom?  niet bekend  ja  nee

Zo ja, graag nader toelichten: :

e Heeft u grond van derden in gebruik?  niet bekend  ja  nee

Zo ja, welke grond? :

f Rusten er 'bijzondere lasten en beperkingen' op de woning en/of het perceel?  ja  nee  
(Bijzondere lasten en beperkingen kunnen privaatrechtelijke beperkingen zijn zoals (lijdende) erfdiensbaarheden (bijvoorbeeld een recht van overpad), kwalitatieve verplichtingen, kettingbedingen, vruchtgebruik, voorkeursrecht (bijvoorbeeld een eerste recht van koop), opstalrecht, erfpacht, huurkoop. Het kan ook gaan om publiekrechtelijke beperkingen zoals een

## Vragenlijst over de woning

*aanschrijving van de gemeente in het kader van een illegale verbouwing)*

- Zo ja, welke? :
- g Is de Wet voorkeursrecht gemeenten van toepassing?  ja  nee
- h Is er een anti-speculatiebeding en/of zelfbewoningsplicht van toepassing op de woning?  ja  nee
- Zo ja, hoe lang nog? :
- i Is er sprake van een beschermd stads- of dorpsgezicht of loopt er een procedure tot aanwijzing daartoe?  ja  nee
- Is er sprake van een gemeentelijk-, provinciaal-of rijksmonument of loopt er een procedure tot aanwijzing daartoe?  ja  nee
- Is er volgens het bestemmingsplan sprake van een beeldbepalend of karakteristiek object?  ja  nee
- j Is er sprake (geweest) van ruilverkaveling?  ja  nee
- Zo ja, moet u hiervoor ruilverkavelingsrente betalen?  ja  nee
- Zo ja, hoeveel en voor hoe lang? Bedrag: €.....
- Duur: :
- k Is er sprake van onteigening?  ja  nee
- l Is de woning of de grond geheel of gedeeltelijk verhuurd of bij anderen in gebruik?  n.v.t  ja  nee
- Zo ja: Is er een huurcontract/ gebruiksovereenkomst?  ja  nee
- Indien er geen contract of overeenkomst is, beschrijf :  
hieronder wat (mondeling) met de huurder/ gebruiker  
is afgesproken:
- Welk gedeelte is verhuurd/ in gebruik gegeven? :
- Welke delen vallen onder gezamenlijk gebruik? :
- Welke zaken zijn van de huurder en mag hij  
verwijderen bij ontruiming?  
(Bijvoorbeeld geiser, keuken, lampen.) :
- Heeft de huurder een waarborgsom gestort?  ja  nee
- Zo ja, hoeveel? €.....
- Heeft u nog andere afspraken met de huurders gemaakt?  ja  nee
- Zo ja, welke? :
- m Is er over de woning een geschil/procedures gaande, al dan niet bij de rechter, huurcommissie  
of een andere instantie?  
(bijvoorbeeld onteigening/kwesties met burens, zoals erfdienstbaarheden, recht van overpad,  
erfafscheidingen e.d.)  ja  nee
- Zo ja, welke is/zijn dat? :

## Vragenlijst over de woning

- n Is er bezwaar gemaakt tegen de waardebeschikking WOZ?  ja  nee
- Zo ja, toelichting: \_\_\_\_\_ :
- o Zijn er door de overheid of nutsbedrijven verbeteringen of herstellingen voorgeschreven of aangekondigd die nog niet naar behoren zijn uitgevoerd?  ja  nee
- Zo ja, welke? \_\_\_\_\_ :
- p Zijn er in het verleden subsidies of premies verstrekt die bij verkoop van de woning voor een deel kunnen worden teruggevorderd?  ja  nee
- Zo ja, welke? \_\_\_\_\_ :
- q Is de woning onbewoonbaar verklaard of in het verleden ooit onbewoonbaar verklaard geweest?  ja  nee
- Zo ja, waarom? \_\_\_\_\_ :
- r Is er bij verkoop sprake van een omzetbelastingheffing?  
(Bijvoorbeeld omdat het een voormalig bedrijfsonroerendgoed is, of een woning met praktijkgedeelte, of omdat u pas ingrijpend verbouwd hebt.)  ja  nee
- Zo ja, waarom? \_\_\_\_\_ :
- s Hoe gebruikt u de woning nu? \_\_\_\_\_ : Woning  
(Bijvoorbeeld woning, praktijk, winkel, opslag)
- Is dat gebruik volgens de gemeente toegestaan?  ja  nee
- Zo nee, heeft de gemeente dit strijdige gebruik wel eens bij u aangekaart?  ja  nee
- Hoe heeft de gemeente dit strijdige gebruik bij u aangekaart? \_\_\_\_\_ :

## 2. Gevels

- a Is er sprake (geweest) van vochtdoorslag of aanhoudend vochtige plekken op de gevels?  ja  nee
- Zo ja, waar? \_\_\_\_\_ :
- b Zijn er (gerepareerde) scheuren/beschadigingen in/aan de gevels aanwezig?  ja  nee
- Zo ja, waar? \_\_\_\_\_ : Voegwerk op enkele plekken gerepareerd (door vorige eigenaren).
- c Zijn de gevels tijdens de bouw geïsoleerd?  niet bekend  ja  nee
- Zo nee, zijn de gevels daarna (deels) geïsoleerd?  niet bekend  ja  nee
- Zo ja, wanneer heeft de isolatie van de gevels plaatsgevonden en met welk isolatiemateriaal? \_\_\_\_\_ : Onbekend, door vorige bewoners na-isolatie van de spouwmuur
- Heeft u een certificaat of bewijs van het na-isoleren?  ja  nee
- Is er sprake van volledige isolatie?  niet bekend  ja  nee
- Zo nee, welke delen van de gevels zijn er niet geïsoleerd? \_\_\_\_\_ :

## Vragenlijst over de woning

d Zijn de gevels ooit gereinigd?  niet bekend  ja  nee

Zo ja, volgens welke methode en wanneer? :

### 3. Dak(en)

a Hoe oud zijn de daken ongeveer? Platte daken: : Platte dak van de schuur is vernieuwd in 2021 (inclusief boeidelen). Platte dak dakkapel is vernieuwd in 2024, overige daken onbekend.

Overige daken: : Onbekend, schuine dak is door vorige bewoners ca. 2014 gerenoveerd.

b Heeft u last van daklekkages (gehad)?  ja  nee

Zo ja, waar? : Lekkage bij dakraam op zolder (aan voorzijde woning) en dakkapel daar recht onder op de eerste verdieping. Gerepareerd door dakdekker (Donkervoort Renovatie, vernieuwing platte dak dakkapel en lood aansluiting schoorsteen vervangen).

c Zijn er in het verleden gebreken geconstateerd aan de dakconstructie zoals scheve, doorbuigende, krakende, beschadigde en/of aangetaste dakdelen?  ja  nee

Zo ja, waar? :

d Heeft u het dak al eens (gedeeltelijk) laten vernieuwen c.q. laten repareren?  ja  nee

Zo ja, welk (gedeelte van het) dak en waarom? : Nokvorsten vervangen in 2023 bij renovatie dak burens

e Is het dak tijdens de bouw geïsoleerd? Platte daken:  niet bekend  ja  nee

Overige daken:  niet bekend  ja  nee

Zo nee, is het dak daarna geïsoleerd? Platte daken:  niet bekend  ja  nee

Overige daken:  niet bekend  ja  nee

Zo ja, wanneer heeft de isolatie plaatsgevonden en met welk isolatiemateriaal? : Onbekend, door vorige bewoners uitgevoerd

Heeft u een certificaat of bewijs van het na-isoleren?  ja  nee

Is er sprake van volledige isolatie? Platte daken:  niet bekend  ja  nee

Overige daken:  niet bekend  ja  nee

Zo nee, welke delen zijn er niet geïsoleerd? :

f Zijn de regenwaterafvoeren lek of verstopt?  ja  nee

Zo ja, toelichting: :

g Zijn de dakgoten lek of verstopt?  ja  nee

Zo ja, toelichting: :

### 4. Kozijnen, ramen en deuren

a Van welk materiaal zijn de buitenkozijnen gemaakt? : Hout en aluminium (woonkamer)  
(bijvoorbeeld hout, kunststof of aluminium of een andersoortig materiaal)

## Vragenlijst over de woning

- b Wanneer zijn de buitenkozijnen, ramen en deuren voor het laatst geschilderd? : Schuur en tuinhuis 2021  
Kozijn keuken 2022  
Uitbouw slaapkamer 2023  
Rest onbekend
- Is dit gebeurd door een erkend schildersbedrijf?  ja  nee
- Zo ja, door wie? :
- c Functioneren alle scharnieren en sloten?  ja  nee
- Zo nee, toelichting: : Alle sloten/scharnieren functioneren m.u.v. slot tuinhuis
- d Zijn voor alle afsluitbare deuren, ramen etc. sleutels aanwezig?  ja  nee
- Zo nee, voor welke deuren, ramen etc. niet? :
- e Is er sprake van isolerende beglazing?  ja  nee
- Zo ja, welk type glas? : Alle ramen dubbel glas, deels HR++  
(bijvoorbeeld HR, HR+, HR++ of HR+++, zie de glassponning waarin doorgaans staat vermeld welke type glas er is geplaatst)
- Is er sprake van isolerende beglazing in de gehele woning?  ja  nee
- Zo nee, welke ramen zijn niet geïsoleerd? :
- f Is er bij de isolerende beglazing sprake van condensvorming tussen het glas?  ja  nee  
(Denk aan lekkende ruiten.)
- Zo ja, waar? :
- ### 5. Vloeren, plafonds en wanden
- a Is er sprake (geweest) van vochtdoorslag of optrekkend vocht op de vloeren, plafonds en/of wanden?  ja  nee
- Zo ja, waar? :
- b Is er sprake (geweest) van schimmelvorming op de vloeren, plafonds en/of wanden?  ja  nee
- Zo ja, waar? :
- c Zijn er (gerepareerde) of (verborgen) scheuren en/of beschadigingen in/aan vloeren, plafonds en/of wanden aanwezig?  ja  nee
- Zo ja, waar? : Met het vernieuwen van het stucwerk in 2020 op de begane grond kleine beschadigingen aan muur en plafond weggewerkt. Sindsdien geen reparaties meer.
- d Hebben zich in het verleden problemen voorgedaan met de afwerkingen?  ja  nee  
(Bijvoorbeeld loszittend tegelwerk, loslatend behang of spuitwerk, holklinkend of loszittend stucwerk, etc.)
- Zo ja, waar? :
- e Is er sprake (geweest) van gebreken aan de vloerconstructie, zoals scheve, doorbuigende, krakende, beschadigde en/of aangetaste vloerdelen?  ja  nee

## Vragenlijst over de woning

- Zo ja, waar? : Vloer overloop eerste verdieping is licht scheef, in  
bouwkundige beoordeling niet als gebrek aangemerkt.
- f Is er sprake van vloerisolatie?  niet bekend  ja  nee
- Zo ja, wanneer heeft de isolatie van de vloer : Onbekend, door vorige bewoners  
plaatsgevonden en met welk isolatiemateriaal?
- Heeft u een certificaat of bewijs van het na-isoleren?  ja  nee
- Is er sprake van volledige isolatie?  niet bekend  ja  nee
- Zo nee, welke delen zijn er niet geïsoleerd? :

### 6. Fundering, kruipruimte en kelder

- a Is er sprake (geweest) van gebreken aan de fundering?  niet bekend  ja  nee
- Zo ja, waar? :
- b Is de kruipruimte toegankelijk?  ja  nee
- Is de kruipruimte droog?  meestal  ja  nee
- Zo nee of meestal, toelichting: :
- c Is er sprake van vochtdoorslag door de kelderwand?  soms  ja  nee
- Zo ja of soms, toelichting: :
- d Is de grondwaterstand in de afgelopen jaren waarneembaar gewijzigd of is er sprake van :  ja  nee  
wateroverlast geweest?
- Zo ja, heeft dit tot problemen geleid in de vorm van water in de kruipruimte c.q.  n.v.t  ja  nee  
kelder?
- Zo nee, tot wat voor andere problemen heeft dit :  
geleid?

### 7. Installaties

- a Wat voor warmte-installatie(s) is/zijn er aanwezig in : CV installatie, elektrische boiler tbv warm water in de  
de woning? keuken  
*(bijvoorbeeld cv-installatie, WTW-systeem, WKO-  
systeem, (hybride) warmtepomp, airconditioning,  
zonneboiler, elektrische boiler, pelletkachel dan wel  
een andere installatie)*
- Is/zijn de installatie(s) eigendom?  ja  nee
- Zo nee, toelichting: :  
*(bijvoorbeeld de installatie(s) is/ zijn gehuurd of  
geleased. Tevens huur-/leaseprijs vermelden)*
- Merk van de installatie(s): : Nefit
- Type(nummer) van de installatie(s): : Trendline
- Installatiedatum van de installatie(s): : 2016

## Vragenlijst over de woning

- Op welke datum is/zijn deze installatie(s) voor het laatst onderhouden? : CV ketel: 5 juni 2024
- Is het onderhoud uitgevoerd door een erkend bedrijf?  ja  nee
- Zo ja, door wie? : Kemkens
- b Zijn er de afgelopen tijd zaken opgevallen ten aanzien van de installatie(s)?  ja  nee  
(bijvoorbeeld de cv-installatie moet meer dan 1 keer per jaar bijgevuld worden of de installatie functioneert niet goed)
- Zo ja, wat is u opgevallen? :
- c Zijn er radiatoren die niet warm worden?  ja  nee
- Zo ja, welke? :
- d Zijn er radiatoren of (water)leidingen die lekken?  ja  nee
- Zo ja, waar en welke? :
- e Zijn er radiatoren of (water)leidingen die ooit zijn bevroren?  ja  nee
- Zo ja, waar? :
- f Heeft u vloerverwarming in de woning?  ja  nee
- Zo ja, betreft dit elektrische vloerverwarming, vloerverwarming met warm water of anders?  ja  nee
- Elektrisch:
- warm water:  ja  nee
- overig, namelijk :
- Waar bevindt zich de elektrische vloerverwarming? :
- Waar bevindt zich de vloerverwarming met warm water? : Keuken
- Waar bevindt zich de overige vloerverwarming? :
- g Zijn er vertrekken die niet (goed) warm worden?  ja  nee
- Zo ja, welke? :
- h Heeft de woning zonnepanelen die uw eigendom zijn?  ja  nee
- Heeft de woning zonnepanelen die worden gehuurd of geleased?  ja  nee
- Kan het huurcontract/ leasecontract worden overgenomen door koper?  niet bekend  ja  nee  
*Zo ja, dan overnamecontract opvragen.*
- Hoeveel zonnepanelen zijn er aanwezig? Aantal:
- Zo ja, blijven de zonnepanelen achter? :  nader overeen te komen  ja  nee
- Wat is de capaciteit van één zonnepaneel? :  
(De capaciteit van zonnepanelen wordt uitgedrukt in Wattpiek (Wp). Bijvoorbeeld één zonnepaneel levert

## Vragenlijst over de woning

390 Wp.

- Functioneren alle zonnepanelen?  niet bekend  ja  nee
- Wat is het merk/ type van de zonnepanelen? :
- Maakt u gebruik van een app om de opbrengst van de zonnepanelen te bekijken?  ja  nee
- Zo ja, welke? :
- In welk jaar zijn de zonnepanelen geplaatst en door wie? Jaar: :
- Installateur: :
- Is de btw over het aankoopbedrag teruggevraagd van de belastingdienst?  ja  nee
- Hoeveel stroom heeft u het afgelopen jaar opgewekt?:  
Jaar:
- Aantal kWh: :
- Hoe lang zit er nog fabrieksgarantie op de zonnepanelen? :
- Zijn de zonnepanelen aangeschaft met subsidie?  ja  nee
- Zo ja, moet de subsidie worden terugbetaald?  n.v.t  ja  nee
- Zo ja, welk bedrag moet worden terugbetaald? €.....
- i In welk jaar zijn voor het laatst de aanwezige schoorsteenkanalen/rookgasafvoeren geveegd/gereinigd? :
- j Wanneer heeft u de aanwezige schoorsteenkanalen voor het laatst gebruikt? : De haard en schoorsteen zijn door ons nooit gebruikt. Vorige bewoners gebruikten deze wel.
- Is de trek van aanwezige schoorsteenkanalen goed?  niet bekend  ja  nee
- k Zijn er onderdelen van de elektrische installatie vernieuwd?  niet bekend  ja  nee  
(onder de elektrische installatie wordt verstaan alle elektra leidingen/ schakelaars stopcontacten, meterkast e.d.)
- Zo ja, wanneer en welke onderdelen? : Extra groepen en drie-fase aansluiting toegevoegd t.b.v. elektrisch koken en laadpaal voor de auto.
- Zijn er gebreken aan de elektrische installatie?  ja  nee
- Zo ja, welke? :
- l Is er een laadpaal aanwezig voor een elektrische auto?  ja  nee
- Zo ja, waar bevindt deze zich? : Voorzijde woning
- Blijft deze achter? :  nader overeen te komen  ja  nee
- m Is er mechanische ventilatie of een soortgelijk systeem aanwezig?  ja  nee
- Zo ja, functioneert dit systeem naar behoren?  ja  nee



## Vragenlijst over de woning

- Zo nee, toelichting: :
- Wanneer is dit systeem voor het laatst onderhouden?:
- Hoe oud is dit systeem ongeveer? :
- n Is er een domoticasysteem of een soortgelijk systeem aanwezig?  ja  nee  
(Een domoticasysteem bedient de verwarming, verlichting, verwarming, audio, ventilatie e.d. automatisch)
- Zo ja, functioneert dit systeem naar behoren?  ja  nee
- Zo nee, toelichting: :
- Hoe oud is dit systeem ongeveer? :
- o Zijn er rookmelders op iedere verdieping aanwezig?  ja  nee
- Zo ja, hoe oud zijn de rookmelders ongeveer? : 4 jaar

### 8. Sanitair, riolering en keuken

- a Zijn er beschadigingen aan wastafels, douche, bad, toiletten, gootstenen en kranen?  ja  nee
- Zo ja, welke? :
- b Hoe oud is de badkamer ongeveer? : Vier jaar
- c Lopen de afvoeren van wastafels, douche, bad, toiletten, gootstenen en kranen goed door?  ja  nee
- Zo nee, welke niet? :
- d Is de woning aangesloten op het gemeentelijke riool?  ja  nee
- e Zijn er gebreken (geweest) aan de riolering, zoals breuken, stankoverlast, lekkages, etc.?  ja  nee
- Zo ja, welke? : Slechte doorloop van douchewater. Hiervoor is in 2021 de riolering op de eerste verdieping deels vervangen. Daarna geen problemen meer.
- f Is er een andere voorziening, zoals een septictank, beerput of dergelijk aanwezig?  niet bekend  ja  nee
- Zo ja, wat is er aanwezig en hoe dient dit te worden onderhouden? :
- g Van welk jaar dateert de keukenopstelling ongeveer? : 2020
- h Van welk jaar dateert de inbouwapparatuur ongeveer? : 2020
- Functioneert alle inbouwapparatuur?  ja  nee
- Zo nee, welk inbouwapparaat functioneert niet? :
- i Heeft u een kokend water kraan?  ja  nee  
(bijvoorbeeld een Quooker kraan of een soortgelijke kraan)
- Zo ja, functioneert deze kraan naar behoren en hoe oud is deze kraan ongeveer? :

## Vragenlijst over de woning

### 9. Diversen

- a Wat is het bouwjaar van de woning? : Ca. 1928
- b Zijn er asbesthoudende materialen in/op de woning/ bijgebouw(en) aanwezig?  niet bekend  ja  nee  
(bijvoorbeeld asbest zeil, een asbestplaat die onder en/of achter de CV ketel is geplaatst, asbesthoudend isolatiemateriaal om de verwarmingsbuis, asbesthoudend koord bij oude cv-ketels/gaskachels, asbestgolfplaten e.d.)
- Zo ja, welke en waar? : In 2020 is er een asbestinventarisatie gedaan (door Klaver asbestinventarisaties, rapport aanwezig) Hierbij is geen asbest aangetroffen.
- c Blijft er in de woning zeil achter, al dan niet vastgelijmd, dat is aangeschaft tussen 1955 en 1982?  niet bekend  ja  nee
- d Is er sprake van loden leidingen in de woning?  niet bekend  ja  nee
- Zo ja, waar? :
- e Is er een Japanse duizendknoop aanwezig in de tuin?  niet bekend  ja  nee  
(Een Japanse duizendknoop is een exotische plant, welke moeilijk te verwijderen is. De sterke wortelstokken en stengels van de Japanse duizendknoop zijn in staat om schade te veroorzaken aan gebouwen, leidingen en wegen)
- f Is er in puin/asbest afval in de grond/tuin aanwezig?  niet bekend  ja  nee
- g Heeft u elders lekkages gehad?  niet bekend  ja  nee  
(dus los van het dak/ sanitair/ riolering)
- h Is de grond verontreinigd?  niet bekend  ja  nee
- Zo ja, is er een onderzoeksrapport?  n.v.t  ja  nee
- Zo ja, heeft de gemeente/provincie een onderzoeks- of saneringsbevel opgelegd?  n.v.t  ja  nee
- i Is er een olietank aanwezig of aanwezig geweest?  niet bekend  ja  nee
- Zo ja, is deze gesaneerd/verwijderd?  n.v.t  ja  nee
- Als deze is gesaneerd, waar is de olietank op het perceel gesitueerd? :
- Is er een Kiwa-certificaat aanwezig?  n.v.t  ja  nee
- j Is er sprake van overlast door ongedierte in of (rond)om de woning?  ja  nee  
(Denk aan muizen, ratten, kakkerlakken, etc.)
- Zo ja, waar? :
- k Is de woning aangetast door houtworm, boktor, ander ongedierte of zwam?  niet bekend  ja  nee
- Zo ja, waar? :
- Zo ja, is deze aantasting al eens behandeld?  n.v.t  ja  nee
- Zo ja, wanneer? :
- Zo ja, door welk bedrijf? :

## Vragenlijst over de woning

l Is er sprake van chlorideschade (betonrot)?  niet bekend  ja  nee  
(Betonrot komt vooral voor in kruipruimtes van woningen gebouwd tussen 1965 en 1981 die voorzien zijn van betonnen vloerelementen van het merk Kwaaitaal of Manta. Ook andere beton- elementen - bijvoorbeeld balkons - kunnen aangetast zijn)

Zo ja, waar? :

m Hebben er verbouwingen en/of bijbouwingen plaatsgevonden in en/of om de woning?  ja  nee

Zo ja, welke ver-/bijbouwingen? : 2005: totale renovatie door Accent bouw  
2011: uitbouw slaapkamer (Veenendaal bouw)  
2020: badkamer vernieuwd  
2020: keuken vernieuwd (Luiten interieurbouw)

Zo ja, in welk jaartal? :

Zo ja, door welk bedrijf zijn deze uitgevoerd? :

n Zijn er verbouwingen of uitbreidingen uitgevoerd zonder omgevingsvergunning (voorheen bouwvergunning)?  niet bekend  ja  nee

Zo ja, welke? :

o Is er sprake van glasvezel internet?  niet bekend  ja  nee

p Bent u in het bezit van een definitief energieprestatiecertificaat/energielabel?  ja  nee

Zo ja, welke label? : D

### 10. Vaste lasten

a Hoeveel betaalde u voor de laatste aanslag onroerendezaakbelasting? € 560,-

Belastingjaar? : 2024

b Wat is de WOZ-waarde? € 503.000,-

Peiljaar? : 2023

c Hoeveel betaalde u voor de laatste aanslag waterschapslasten? € 335,-

Belastingjaar? : 2023

d Hoeveel betaalde u voor de laatste aanslag gemeentelijke belastingen? € 759,-  
(zoals rioolheffing en afvalstoffenheffing e.d.)

Belastingjaar? : 2024

e Welke voorschotbedragen betaalt u maandelijks aan de nutsbedrijven? Gas: € 209,-

Elektra: € 114,-

Water: € 22,-

Stadsverwarming: €.....

Anders: :

## Vragenlijst over de woning

|   |  |
|---|--|
| Te weten:   | €.....   |
| Wat is uw jaarverbruik voor gas/ elektriciteit en water? Gas (m <sup>3</sup> ):   | 1606   |
| Elektriciteit hoog (kWh):   | 2439   |
| Elektriciteit laag (kWh):   | 2197   |
| Elektriciteit totaal (kWh):   | 4636   |
| Water (m <sup>3</sup> ):  | 126  |
| Stadsverwarming (GJ):   |  |
| Anders:   |  |
| Met hoeveel bewoners bewoonde u de woning? Aantal:  | 3  |
| f Zijn er lease- en/of huurkoopcontracten?<br>(Bijvoorbeeld keuken, kozijnen, cv-ketel, etc.)   | <input type="checkbox"/> ja <input checked="" type="checkbox"/> nee                                |
| Zo ja, welke?   | :  |
| Zijn deze contracten overdraagbaar op de koper?<br><i>Let op! Veel lease- en huurkoopcontracten zijn niet langer overdraagbaar op een koper. Neem hiervoor contact op met de betreffende leverancier.</i> | <input type="checkbox"/> ja <input type="checkbox"/> nee   |
| Hoe lang lopen de contracten nog en wat is de eventuele afkoopsom? Afkoopsom:   | €.....   |
| Duur:   | :  |
| g Als er sprake is van erfpacht of opstalrecht hoe hoog is dan de canon per jaar?   | €.....   |
| Heeft u alle canons betaald?  | <input checked="" type="checkbox"/> n.v.t <input type="checkbox"/> ja <input type="checkbox"/> nee |
| Is de canon afgekocht?  | <input checked="" type="checkbox"/> n.v.t <input type="checkbox"/> ja <input type="checkbox"/> nee |
| Zo ja, tot wanneer?   | :  |
| h Heeft u alle gemeentelijke belastingen die u verschuldigd bent al betaald?  | <input checked="" type="checkbox"/> ja <input type="checkbox"/> nee                                |
| Zijn er variabele bedragen voor gemeenschappelijke poorten, inritten of terreinen?  | <input type="checkbox"/> ja <input checked="" type="checkbox"/> nee                                |
| Zo ja, hoe hoog en waarvoor?  | :  |
| i Heeft u, om in de straat te parkeren, een parkeervergunning nodig?  | <input type="checkbox"/> ja <input checked="" type="checkbox"/> nee                                |
| Hoeveel parkeervergunningen kunnen er maximaal worden aangevraagd?  | :  |
| Wat zijn de kosten voor deze parkeervergunning(en) per jaar?  | €.....   |

### 11. Garanties

|  |   |
|--|---|
| a Zijn er lopende onderhoudscontracten en/of garantieregelingen overdraagbaar aan de koper?<br>(Zoals dakbedekking, cv-installatie, dubbele beglazing, etc.) | <input type="checkbox"/> ja <input checked="" type="checkbox"/> nee |
| Zo ja, welke?  | :   |

## Vragenlijst over de woning

### 12. Nadere informatie

- a Overige zaken :
- (Overige zaken die de koper naar uw mening moet weten)*

## Vragenlijst over de woning

### INFORMATIEF KARAKTER VRAGENLIJST

De vragenlijst geeft vorm, inhoud en structuur aan de mededelingsplicht van verkoper. De mededelingsplicht strekt niet verder dan dat verkoper ten tijde van het sluiten van de overeenkomst aan de koper meedeelt wat hem bekend is omtrent de woning. De vragenlijst beoogt geen garanties te geven, maar heeft een informatief karakter.

### ONDERTEKENING

Verkoper(s) verklaart/verklaren alle hem/haar bekende feiten te hebben vermeld in dit formulier. Verkoper is zich ervan bewust dat hij/zij bij een niet juiste en/of volledige vermelding van feiten het risico loopt om aansprakelijk gesteld te worden door de koper. Verkoper verklaart de woning tot de eigendomsoverdracht op een manier te zullen bewonen en onderhouden welke in het maatschappelijk verkeer als gebruikelijk wordt beschouwd.

Ondergetekende(n) verkla(a)r(t)(en) voorgaande vragen volledig en naar waarheid te hebben ingevuld:

Naam:

Plaats:

Datum:

Naam:

Plaats:

Datum:

Handtekening:

Handtekening:

### Gegevens NVM-makelaar

Kantoornaam: Van Musscher & Sonneveld Makelaars  
Adresgegevens: Utrechtseweg 126, 6862 AP Oosterbeek  
Telefoonnummer: 026 - 339 26 00  
E-mailadres: info@vmsmakelaars.nl